Træk fra Easy-a i forbindele med oprettelse af studerende

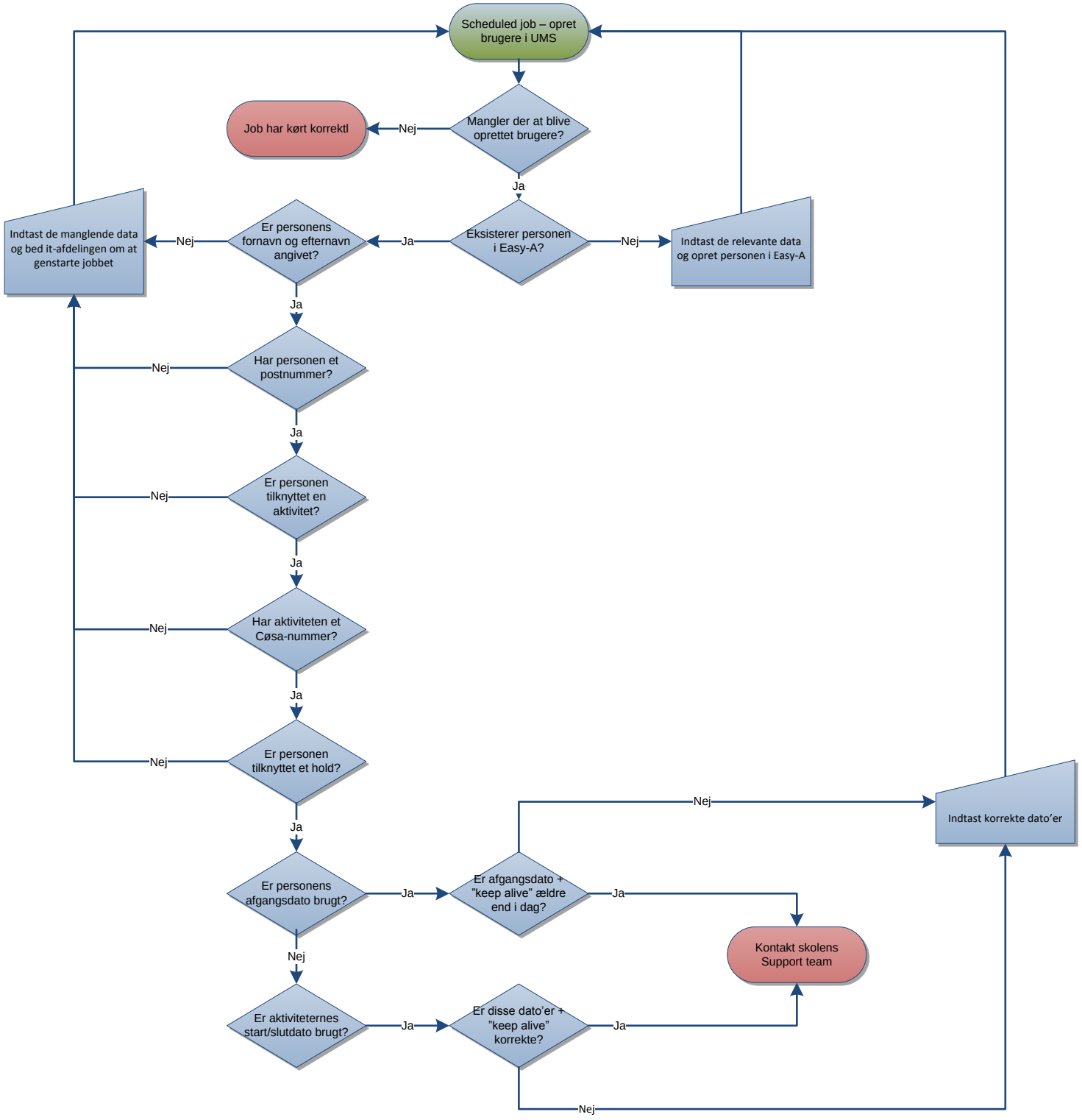

Start/stop

Process

Beslutning

Manuel indtastning